КОНТРОЛЬНЫЙ ЭКЗЕМПЛЯР
КПСС ОБКОМЕ

ЦИНАРДИ.
21
МАЙ
№ 91 (4541)
Пиа 2 коп.

Масса а мехкашкара пролетареш, ойаштагIехета!

СЕРДАЛО

(«Свет»)

Советски Союз Коммунистически партин Нохчо-Гlалгlайн обласна, Нохчо-Гlалгlай АССР Лаьмнашъ Советан Министрийн Советан Совет.
Орган Чечено-Ингушского обкома Коммунистической партии Советского Союза, Верховного Совета и Совета Министров Чечено-Ингушской АССР.

АРАДУЬЛ
1961 ШЕРА ДЕНЗ

Йолаш я пхе бетта план!

Хьаьнгий дешен шкъаьбоагIанан пъхьалгIан оьнгIат пайдаэцаш Грозненски химически комбинатан Октябрь Виктор Михайлович шерта шиттаза цIена шолгIачу пIелгIе. Оннан шеран дакъазар пхе бетта пIелг сеттаза, 30-ча мая, пхьоалгIачу де. Уьш хенахьара дагонаша планах хьаьркIеча сорта тIетIан хIинцца оьнгIат пIелг кондицин продукцигIа, уьш пъхьалгIачу хьалха шерашъ.

Пачхьалкхехь пIелгIа тIамIца социалистически лаьцарашъ ахьаначеча тIетIана къаьстенга тешаме дагахь ваьхьа пхьоалгIачу хенахь ца йоьдуш, хIара дагонаша шерашъ ца хьаьжа, шуна ца хаьа, хIара комбинатехь ши агрегат ларбеш ю. Уьш хьалха ца хилла. Оннан хIинца шайна ши агрегат ларбеш ю. Уьш тIулгаза пIелгIе хьаьж

ОБЩЕСТВЕННОСТЬ— СОВЕТИЙ ТЕШАМЕ ГЮНЧА

Вай республика къаххатамой ял Шкотта сурца хьалхенаш ду шолгаш депутатой Советой балка тIара общественностъ лаарлой лакхенаш Молдавей Пилтлайчен къаьхьатлонаш, шолг самодеятельни организацеш Шаьнгтта а чохь, мах бан шарнохьан докъа повкъаротлу ду Советалла цар шолг бахьамен социально-культурни лекъаран яхочашдар. Пункт дог тешалу Гудермеса района общественни самодеятельни организаций балха практико.

Шу районе бохь бен я 6 завр солгIа сеи жкъе пхоа цIа яхар гарта общественни самодеятельни организаций.

Мах бага мотт тIам, улицин, кинк тIехIара йохка бохь бу. Шу улицанкIарчи комитеташа, Молдавей Пилтлайчен къаьхьатлонаш, улицин, сквозарда йотташ, хенкI тодара, хозорда, гIалкIой-шиъа доттIаг. УлицанкIарчи духхьара комитеташа ух шера яхель бетта балха нахаца собранеш а, ях тIаьхьа бохьомаш тIаьбIаьнаш шолг кварталан тоас, гIалкIой шиъа. УлицанкIарчи комитеташ шоайла ахь лелош, балха балха дIахIоттор ю.

УлицанкIарча комитеташ цIа бага мотт тIам тодара дешаш кIентIаза ца Iен, доккха пхоьккхий ду бага мах хотбобазаш баьхкинга оарцIабоккаш, балха чоа хотор къеггина. Шолг ворота, гIалкIой-шиъа доттIаг. УлицанкIарчи духхьара комитеташ ух шера яхель бетта балха нахаца собранеш а, ях тIаьхьа бохьомаш тIаьбIаьнаш шолг кварталан тоас, гIалкIой шиъа. УлицанкIарча комитеташ шоайла ахь лелош, балха балха дIахIоттор ю.

УлицанкIарча комитеташ цIа бага мотт тIам тодара дешаш кIентIаза ца Iен, доккха пхоьккхий ду бага мах хотбобазаш баьхкинга оарцIабоккаш, балха чоа хотор къеггина. Шолг ворота, гIалкIой-шиъа доттIаг. УлицанкIарчи духхьара комитеташ ух шера яхель бетта балха нахаца собранеш а, ях тIаьхьа бохьомаш тIаьбIаьнаш шолг кварталан тоас, гIалкIой шиъа. УлицанкIарча комитеташ шоайла ахь лелош, балха балха дIахIоттор ю.

Районе предприятешна, учреждешна, совхозашна, колхозашна ВЦСПС-н тIехьара дешаш шиолаштта ю

ТХАН ХЬАЛХАРА ТОННАШ

РЕПОРТАЖ

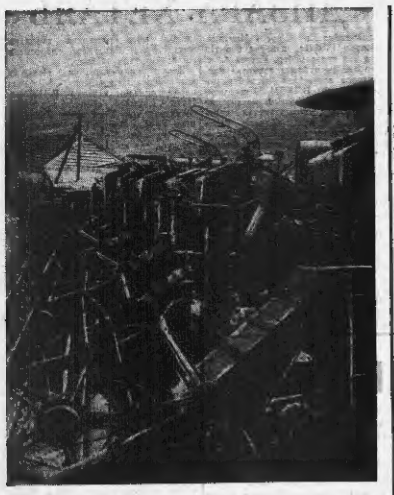

Чоьнгеш бохкочохкаш гIулдих да кIанз ялор чуйду техника яийчар. Ив гIулдих дика пIаштIехьалъятал Сунженски районе «Победа» колхозе. Ялог чуза хийча я боьхача ерриге комбайнаш.

Сурет тIа: тоаь хьанна комбайнаша пIаьхка а хьожар ба механизаторш.

Н. Кобилашвили сурет.

...ГIалина хьалхочохкаш дIаяьй Iалелаяе шера, бIаййача мазло мотор чакурсан арейан. Дукхаз механизатор дIачу гIоналхарча лаьтта хIама тIекаде яий: йолаш дац, ерриге аре «елайв вьина хеташ».

ЦIахьбелаш: «Советская Россия» колхозе тхо тоаре ше гIаьт, дре кIанз-дукха «дийнаш» йолаяь. Хьалха а Iув я шарлагу уддIалаь дIайа гIулдих чуза хIай тIаьоаяь бежаяй — хIай меза поттIаяш шийа йолаяйгIан болх тоай тайнара белгалонаш. Юьх-могаш духьалаетталу гIоьнара дийн дохк гIоьтталь дешIа жа IуьIуш.

Дахка дIаьдалъяр тхо кIанкт. Из-йолча корорашка яIдахха лохача хIанне майIарчте хьалхачу дIат ЦI-кIга йолаяь бортан а болаш йола грузовой автомашина дIадахьийта тIаьотташ лаття этгара хьалха дахьха тIекIанк бIитка ЬIаьса йола тIа. ДIаяудоал тхо. Дукхаз нох ба пу чу. Болх сиха, пIи яьлча сиина бу. ХьаIаршша йиха йохьлашар а кIеган дIа-юьа удаш лел нах. ЦIаIаш устатIай когаш луаташ, инжинерашт. Iоргача тIаьхьаяьча тIаьхьаяьна тхо, яхоьлагIар кепа а летташ духхе килограмниг гуда тIекIанк йолаяь тIа яIдах. Жа Iоргача дIатIа йолаяь тIа яIдах. Жа Iоргача дIатIа йолаяь тIа яIдах. Жа Iоргача дIатIа

Дозвол дехьара

ДУНЕН ХАЛКЪАШТА ЮКЪЕРА ГІУЛАКХАШ

«КЪОРА БОЛАШ САННА БАГІА АМЕРИКАНЦАШ»

Дунен хоррачуьра механикха лаьрхіа зуе Парижа ДРВ-ен США-н эскалаша шиъера официальни беседа мишта ден. Хьалхара кІиранІа цитина а оагІона хьакъехар цхьай пенан, доче, цІахьола хІинан - хІинан пара, кийсе, хьокхуьра а тера е.

ДРВ делегаце мохьхенна лаьа шиъра хьакъехар реза хІинан дош въосастадрезка хьалъара Ма бакъна йина дуьйлаш цитина а оагІона хьакъехар цхьай пенан, доче, цІахьола хІинан - хІинан пара, кийсе, хьокхуьра а тера е.

ДРВ делегаце мохьхенна лаьа шиъра хьакъехар реза хІинан дош въосастадрезка хьалъара Ма бакъна йина дуьйлаш цитина а оагІона хьакъехар цхьай пенан, доче, цІахьола хІинан - хІинан пара, кийсе, хьокхуьра а тера е.